Also hat Gott die Welt geliebt

BuxWV 5

Soprano

D.Buxtehude
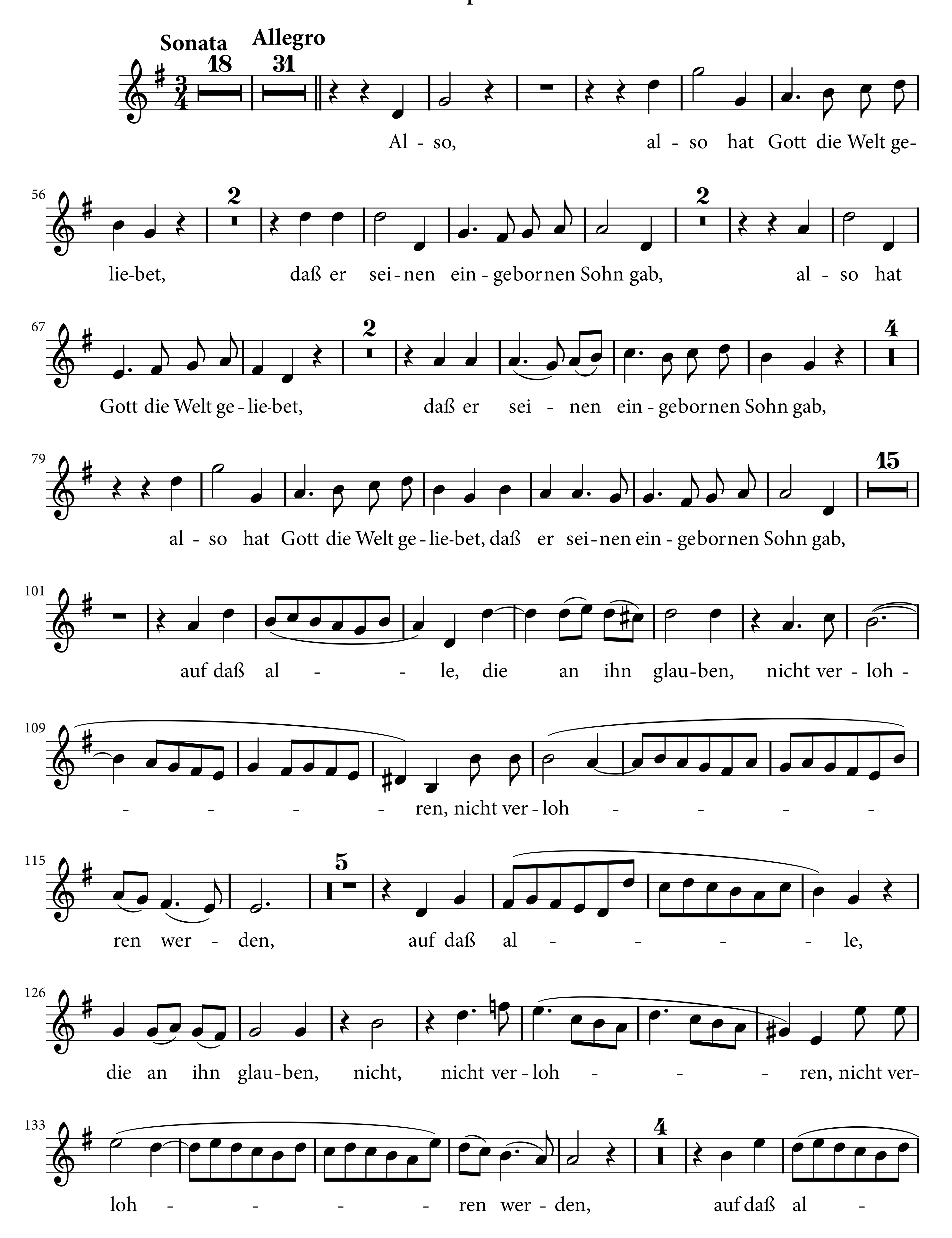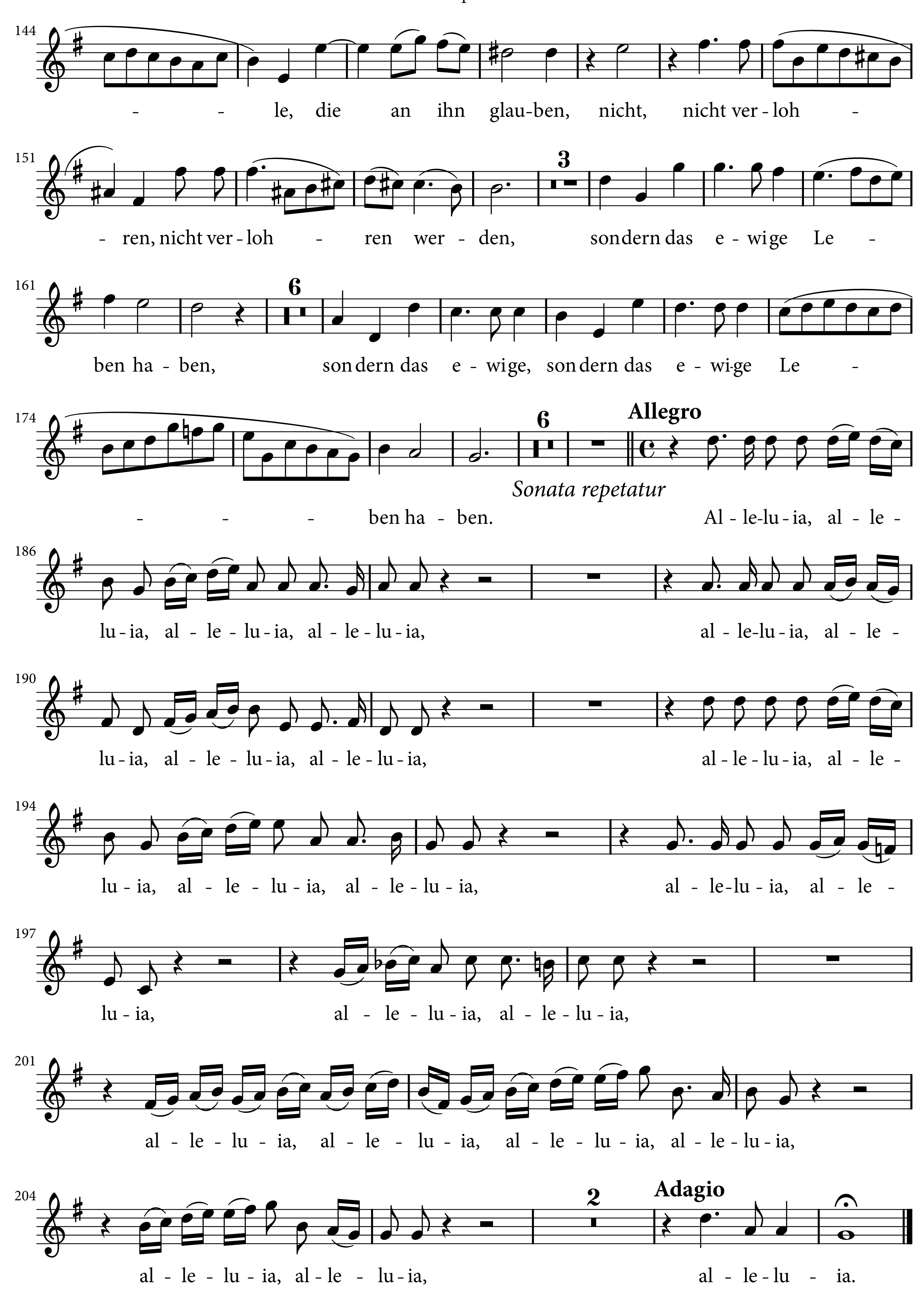



- - le, die an ihn glau-ben, nicht, nicht ver-loh -
- ren, nicht ver-loh - ren wer - den, sondern das e - wi-ge Le -
ben ha - ben, son dern das e - wi ge, son dern das e - wi-ge Le -
- - - ben ha - ben.
Allegro
Sonata repetatur
Al - le-lu - ia, al - le -
lu - ia, al - le - lu - ia, al - le - lu - ia, al - le-lu - ia, al - le -
lu - ia, al - le - lu - ia, al - le - lu - ia, al - le - lu - ia, al - le -
lu - ia, al - le - lu - ia, al - le - lu - ia, al - le-lu - ia, al - le -
lu - ia, al - le - lu - ia, al - le - lu - ia,
al - le - lu - ia, al - le - lu - ia, al - le - lu - ia, al - le - lu - ia,
Adagio
al - le - lu - ia, al - le - lu - ia, al - le - lu - ia.